

Installations Classées pour la Protection de l'Environnement

**Arrêté préfectoral complémentaire DCPAT-BAE n° 2024-34
modifiant l'arrêté préfectoral n° 390 du 29 juillet 2010
autorisant la société SERETRAM à exploiter une unité de conservation de maïs doux
sur le territoire de la commune de Labatut**

**La préfète,
Chevalier de la Légion d'honneur
Officier de l'ordre national du Mérite**

- Vu** le Code de l'environnement, et notamment ses articles L. 181-14, R. 181-45 et R. 181-46 ;
- Vu** le décret n° 2004-374 du 29 avril 2004 modifié relatif aux pouvoirs des préfets, à l'organisation et à l'action des services de l'État dans les régions et les départements ;
- Vu** le décret du 12 janvier 2022 portant nomination de Madame Françoise TAHÉRI, Préfète des Landes ;
- Vu** l'arrêté ministériel de prescriptions générales du 2 février 1998 relatif aux prélèvements et à la consommation d'eau ainsi qu'aux émissions de toute nature des installations classées pour la protection de l'environnement soumises à autorisation ;
- Vu** l'arrêté ministériel du 14 décembre 2013 relatif aux prescriptions générales applicables aux installations relevant du régime de l'enregistrement au titre de la rubrique 2220 (préparation ou conservation de produits alimentaires d'origine végétale) de la nomenclature des installations classées pour la protection de l'environnement ;
- Vu** l'arrêté préfectoral n° 390 du 29 juillet 2010 autorisant la société SERETRAM à exploiter une unité de conservation de maïs doux sur le territoire de la commune de Labatut ;
- Vu** la modification portée à la connaissance de la Préfète des Landes par la société SERETRAM le 8 juillet 2022 concernant l'extension du plan d'épandage et le dossier joint ;
- Vu** le courrier adressé le 1^{er} décembre 2023 à l'exploitant pour lui permettre de formuler ses observations éventuelles sur le projet d'arrêté ;
- Vu** la réponse de l'exploitant en date du 6 décembre 2023 indiquant qu'il n'a pas d'observation ;
- Vu** le rapport de l'inspection des installations classées en date du 21 novembre 2023 ;

Considérant que le projet de modification ne constitue pas une modification substantielle de l'autorisation environnementale au sens de l'article R. 181-46.I du Code de l'environnement ;

Considérant que la nature et l'ampleur du projet de modification ne rendent pas nécessaires les consultations prévues par les articles R. 181-18 et R. 181-21 à R. 181-32, ni la sollicitation de l'avis du conseil départemental de l'environnement et des risques sanitaires et technologiques ;

Considérant qu'il y a lieu de fixer des prescriptions complémentaires ;

Sur proposition de madame la secrétaire générale de la préfecture des Landes ;

ARRÊTE

Article 1 - Identification

La société SERETRAM, dont le siège social est situé à Route Royale – 40300 Labatut, qui est autorisée à exploiter à la même adresse des installations de conservation de maïs doux, est tenue de respecter, dans le cadre des modifications des installations portées à la connaissance de Madame la Préfète, les dispositions des articles suivants.

Article 2 - Article modifié

Les dispositions de l'article 45.1.3 de l'arrêté préfectoral n° 390 du 29 juillet 2010 sont remplacées par les dispositions suivantes.

L'épandage des boues produites par la station d'épuration du site est autorisé sur les parcelles suivantes :

Exploitation	Parcelle	Références cadastrales	Nom du champ donné par l'exploitant	Commune	Surface mise à disposition	Surface épandable
BERGERON Yves	14-10	F 328.329.331.	Le Boy	LABATUT	1,2	1,2
BERGERON Yves	14-12	A 251.253.254.	Grand Arrouzes	LABATUT	5,45	4,09
BERGERON Yves	14-13	A 702	Poupon Palehe	LABATUT	0,26	0,03
BERGERON Yves	14-2	F 151	Piece du gare	LABATUT	1,02	1,02
BERGERON Yves	14-3	F 153.157.159.160.161.162.163.167.	Harou	LABATUT	5,99	5,6
BERGERON Yves	14-4	F 88.89.90.92.94.431.432.433.435.460.461.	Le Fils	LABATUT	5,65	5,27
BERGERON Yves	14-6	A 151.152.164.260.261.265.268.604.	Grand Arrouzes le Mas le Traoun	LABATUT	11,57	10,16
BERGERON Yves	14-7		La Pente	LABATUT	2,06	1,74
BERGERON Yves	14-8	A 270.275.276.277.278.284.285.286.	Petit Arrouzes	LABATUT	8,95	8,82
BONNEBAIGT Didier	2-1 ET 2-9 ET 2-10	D 204/212/213/201/203/202/200/199/198/19 7/195/196/324/322/320/319/321/328/327/ 326/325/323/194/193/195/191/187/188/66 5/664/217/211/216/208/207/206/215/214	Pivot haut	HABAS	17	17
BONNEBAIGT Didier	2-2	D 650/649/648/646/645/644/647/642/640/63 9/643/641/637/638/635/636/627/626/625/ 624/634/633/628/786/605/623/776	Saint esten	HABAS	18,47	18,47
BONNEBAIGT Didier	2-3	D825	Pouchiou	HABAS	5,92	5,06
BONNEBAIGT Didier	2-4	D 470/751/475	Le bois	HABAS	1,53	1,49
BONNEBAIGT Didier	2-5	D 484	Le près	HABAS	1,72	1,56
BONNEBAIGT Didier	2-6	E 854/211/648/216/217/218/650	Sintas	HABAS	6,23	5,9
BONNEBAIGT Didier	2-7	D 829/564/831/562/741/743	Ducassou	HABAS	1,65	1,3
BONNEBAIGT Didier	2-8	D413/414/415/416/417/432/433/434/435/4 36/439/438	Les 4 pièces	HABAS	5,35	4,82
DUSSARRAT Maxime	7-1	A 750.177.178.182.188.754.179.180.181 et H 118.119.156.157.158.159.160.161.162.163	Rosez/Lichaou	LABATUT	10,76	9,26
DUSSARRAT Maxime	7-13	G 618.124.125.148	Lessepts	LABATUT	2,44	2,44
DUSSARRAT Maxime	7-14	G111.112.113.686	Lesgourges/Auye	LABATUT	2,69	2,69
EARL de Maisonnave	21-15	9	Grande	CAUNEILLE	9,2	9,05
EARL de Maisonnave	21-16	2	Grande	CAUNEILLE	0,68	0,68
EARL de Maisonnave	21-17	0093.0081.0080.0127	Maison	CAUNEILLE	3,94	3,39
EARL de Maisonnave	21-18	0020.0090.0091.0089.0087.0086.0085.0130	Maison	CAUNEILLE	5,62	5,13
EARL du Pont de Peyre	3-1	WK 40/41	Parking jean	CAUNEILLE	2,52	2,52
EARL du Pont de Peyre	3-11	AL 117	Tinga	CAUNEILLE	1,26	1,26
EARL du Pont de Peyre	3-12	G '26/41/10/9/13/12/11/4/420	Larraton	LABATUT	4,29	3,55
EARL du Pont de Peyre	3-13	WK 14	Arthez maison	CAUNEILLE	1,34	0,32
EARL du Pont de Peyre	3-14	WK 92	Arthez	CAUNEILLE	7,4	7,16
EARL du Pont de Peyre	3-16	WK 88	Campas	CAUNEILLE	2,79	1,76
EARL du Pont de Peyre	3-17	290	Dumercq	LABATUT	0,7	0,35
EARL du Pont de Peyre	3-18	F 325/326/327/371/370/329/330/323/322	Les peupliers	LABATUT	4,51	3,76
EARL du Pont de Peyre	3-19	F 575	les bambous	LABATUT	1,94	1,45
EARL du Pont de Peyre	3-20	G '289/	Dumercq	LABATUT	0,98	0,69

EARL du Pont de Peyre	3-21	G519	Lacroix	LABATUT	1,64	0,78
EARL du Pont de Peyre	3-22	F 614/23	Marie Hélène	LABATUT	1,38	0,39
EARL du Pont de Peyre	3-23	WI 38	Lahoun	CAUNEILLE	6,48	5,65
EARL du Pont de Peyre	3-24	WK 23/21/20/59	Gassie	CAUNEILLE	3,41	3
EARL du Pont de Peyre	3-25	WH 7/5	Larieste	CAUNEILLE	0,53	0,53
EARL du Pont de Peyre	3-26	WL 175/7/93/11/23	Larbaigt	CAUNEILLE	8,61	6,77
EARL du Pont de Peyre	3-29	H736/733/735	Lalanne	LABATUT	1,41	1,34
EARL du Pont de Peyre	3-3	G '366/369/37/35/36	Castelnaou	LABATUT	3,57	2,86
EARL du Pont de Peyre	3-30	F 18	Lavigne	LABATUT	1,33	1,33
EARL du Pont de Peyre	3-32	G'553/359/	Camoun	LABATUT	4,02	3,19
EARL du Pont de Peyre	3-33	F 320/319/318/316	Labarthe	LABATUT	1,09	1,04
EARL du Pont de Peyre	3-36	WK 86/85	Pelebat maison	CAUNEILLE	5,6	5,21
EARL du Pont de Peyre	3-37	AL 220/221	Pasko	CAUNEILLE	1,53	1,22
EARL du Pont de Peyre	3-38	H 596	yves	LABATUT	0,92	0,92
EARL du Pont de Peyre	3-39	AL 132/133	Tauziet	CAUNEILLE	1,94	0,78
EARL du Pont de Peyre	3-40	AL 163	Damiani	CAUNEILLE	1,72	1,71
EARL du Pont de Peyre	3-43	G '23/19	Bas Iarraton	LABATUT	0,69	0,15
EARL du Pont de Peyre	3-44	NON	motocross	CAUNEILLE	2,7	2,7
EARL du Pont de Peyre	3-45	WK 88	Pouey	CAUNEILLE	7,94	7,94
EARL du Pont de Peyre	3-48	NON	Peupliers	CAUNEILLE	0,7	0,7
EARL du Pont de Peyre	3-5	NON LOUE	Motocross	CAUNEILLE	1	1
EARL du Pont de Peyre	3-52	KIWI	Larriberre	CAUNEILLE	0,58	0,51
EARL du Pont de Peyre	3-55	WC 379	le sanat	CAUNEILLE	5,8	5
EARL du Pont de Peyre	3-56	WC 338	Dolet	CAUNEILLE	9,9	3,19
EARL du Pont de Peyre	3-59	WH 1	Dussarrat	CAUNEILLE	2,39	2,39
EARL du Pont de Peyre	3-6	WK 62	Payet	CAUNEILLE	2,81	2,72
EARL du Pont de Peyre	3-60	WH 7/5	Larieste	CAUNEILLE	2,08	2,08
EARL du Pont de Peyre	3-61	AL 351/337/275/240/318/322/347/235	Dallies	CAUNEILLE	4,41	3,02
EARL du Pont de Peyre	3-62	AL 351/337/275/240/318/322/347/235	Dallies	CAUNEILLE	0,79	0,4
EARL du Pont de Peyre	3-7	WK80/5/4/48	Parrain	CAUNEILLE	6,92	5,48
EARL du Pont de Peyre	3-8	WK 46	Le jardin	CAUNEILLE	1,03	0,62
EARL du Pont de Peyre	3-9	WK 2/89/54/55 en partie	Larriberre	CAUNEILLE	14,1	9,1
EARL Ferme des Artiques	6-1	E1, 6/13a/611	Bourdet	HABAS	1,28	0,83
EARL Ferme des Artiques	6-10	F 74a/75a/76a/77a/78a/117/118	Trextis	HABAS	3,17	3,17
EARL Ferme des Artiques	6-15	C2 536/537/538/539/540/542/812/815	Le Cot	HABAS	4,8	4,05
EARL Ferme des Artiques	6-16	F 232/233/234/441/442	Dupouy	HABAS	2,64	2,54
EARL Ferme des Artiques	6-6	F 239	Pins	HABAS	4,72	4,35
EARL Ferme des Artiques	6-8	F 119/120/121/122/123/124/125/126/127/128/129/130/132/137/240/241/242/243/244/245.	Lacabanne	HABAS	11,27	8,57

EARL Gareste	1-1	G 645/646/647/648/649/637/101	La croust	ESTIBEAUX	17,71	15,95
EARL Gareste	1-10	ZE 37	Ramon	ESTIBEAUX	0,82	0,82
EARL Gareste	1-11	ZD 11	Défriche	ESTIBEAUX	6,54	5,83
EARL Gareste	1-26	ZH 10	Febau	ESTIBEAUX	2,38	1,79
EARL Gareste	1-3	G 577/390/391/392/393/759/761/763/766	Louet	ESTIBEAUX	3,86	3,56
EARL Gareste	1-31	ZI 83	Lacasse	ESTIBEAUX	5,33	4,65
EARL Gareste	1-32	ZC 123	La plaine	ESTIBEAUX	1,35	1,35
EARL Gareste	1-33	ZC 123	La plaine	ESTIBEAUX	1,18	1,18
EARL Gareste	1-40	ZE 34	le lac	ESTIBEAUX	2,83	2,83
EARL Gareste	1-41	ZE 33	le lac	ESTIBEAUX	4,68	4,68
EARL Gareste	1-5	ZC 3	pont noir	ESTIBEAUX	3,09	3,09
EARL Gareste	1-7	G 188/189/729/887/885/170/169	galinon	ESTIBEAUX	4,31	3,75
EARL Gareste	1-8	ZC 111/113/39/42	la plaine	ESTIBEAUX	10,26	10,26
EARL Gareste	1-9	ZH 29/30 + ZE 71/39/63/65	Latéoulère	ESTIBEAUX	26,66	21,41
EARL Laborde	13-17	132C/00142/C0024/C0677/132B/00218/ C0026/C0028/C0678/	Laudeigt	LABATUT	7,2	6,89
EARL Laborde	13-18	132B/00218/C0627	Charpenter	LABATUT	0,86	0,86
EARL Laborde	13-42	095/G00078/ZE0041/ZE0056	Téoulère	ESTIBEAUX	6,62	6,62
EARL Les Gahus	9-2	C 278.290.629	Lauga	LABATUT	5,79	5,24
EARL Les Gahus	9-3	B 674.676.677.678.679.697.911.931	Moulia	LABATUT	8,09	6,43
EARL Les Gahus	9-4	F 190.191.192.195.198.201.581	Labarthe gauche	LABATUT	4,07	3,49
EARL Les Gahus	9-6	F 205.206.605.	Bic	LABATUT	2,88	2,24
EARL Les Gahus	9-9	B 853.953.	Lanne Ducazou	LABATUT	3,75	3,76
EARL Tauziet	11-13	C 503.504.505.506.509.510.514.515.516.517. 518.519.522.523.524.525.530.531.528.532. 533.534.535.	Sourelle Moyenne/crifs	HABAS	4,15	3,49
EARL Tauziet	11-17	D 551.552.	Gave Cailloux	HABAS	2,13	2,05
EARL Tauziet	11-18	D 548	Gave Moyenne	HABAS	1,43	1,28
EARL Tauziet	11-19	D 537.538.539.540.541.	Gave Grande	HABAS	3,48	3,3
EARL Tauziet	11-24	C11.27.28.29.30.31.32.34.41.42.44.45.46.4 7.48.49.50.51.52.53.54.55.56.57.1145	Lesparre	HABAS	14,62	13,69
EARL Tauziet	11-5	D 449.450.451.453.454.455.456.457.458.459. 460.461.462.463.464.465.466.467.619.	Goat	HABAS	10,58	8,23
EARL Yene	15-14	QD 453/454/455/457/463/461/460/458/	Bas de Bonnhoum	HABAS	3,91	3,63
EARL Yene	15-15	QD 481/669/670/482/	Plaisi	HABAS	4,41	4,11
EARL Yene	15-19	QD 527/528/530/531/533	Laitière	HABAS	2,8	2,8
EARL Yene	15-21	OE 360/361/362/364	Castera	HABAS	5,53	5,35
EARL Yene	15-22	OE 353	Pietmon	HABAS	1,52	1,41
EARL Yene	15-23	E 348/351/349/350	Lassalle droite	HABAS	2,31	2,31
EARL Yene	15-24	E 345/346/344	Lassalle gauche	HABAS	2,12	1,89
EARL Yene	15-25	D 118/117/119/120	Bas de la maison	HABAS	1,48	1,02
EARL Yene	15-26	D 476/478	Passarium	HABAS	1,39	1,1
EARL Yene	15-27	E 306/301	Massifrotte	HABAS	1,85	1,85
EARL Yene	15-29	E 368	Roland	HABAS	1,64	1,64
EARL Yene	15-3	D 565/566/578/577/579/576/580/581	Capulette	HABAS	8,3	7,34
EARL Yene	15-30	F 54/53/52/60/61/70/69/64/68	Ramouillet	HABAS	8,13	7,95
EARL Yene	15-31	F 58	Ramouillet	HABAS	0,39	0,39
EARL Yene	15-33	F 50/51/42/43/44/45/49/46/47/48/38/39/40	Rachette	HABAS	7,83	7,75
EARL Yene	15-34	F 58	Ramouillet	HABAS	4,03	4,03
EARL Yene	15-35	F 457/283/285	Montarède	HABAS	4,04	3,87
EARL Yene	15-36	F 268/269	Montarède	HABAS	1,06	0,8
EARL Yene	15-4	595/594/593/590/584/583/585/757/760/58*	Prede	HABAS	5,58	5,57

<u>EARL Yene</u>	15-6	D 488/490/489/495/493/495/494/496/497/67 1/498/499/	<u>Hourgare</u>	<u>HABAS</u>	8,75	7
<u>ECHEGUT Pascal</u>	4-1	E4/5/6//9/22/21/16	Boue grand et petit	<u>LABATUT</u>	7,33	7,04
<u>ECHEGUT Pascal</u>	4-14	B640/643/644/645/646/647/648	Bourda	<u>LABATUT</u>	2,8	2,61
<u>ECHEGUT Pascal</u>	4-6	C277	Courteille	<u>LABATUT</u>	1,03	1,01
<u>ECHEGUT Pascal</u>	4-7	C245/248/249/246	Boué	<u>LABATUT</u>	3,8	3,77
<u>ECHEGUT Pascal</u>	4-9	C651/647/649/390/381/382/383/384/385/3 86/388/390/387/283/284/285/286/689/685	Kiwi	<u>LABATUT</u>	13,29	11,45
<u>FRANCOIS Serge</u>	12-1	ZK 033	Lagatère	<u>ESTIBEAUX</u>	8,26	7,77
<u>FRANCOIS Serge</u>	12-4	D 666/231/668/240/663/242/241	Bourdéou	<u>ESTIBEAUX</u>	5,02	3,82
<u>FRANCOIS Serge</u>	12-5	ZH 0012	Pehau	<u>ESTIBEAUX</u>	6,52	6,18
<u>FRANCOIS Serge</u>	12-6	0005/0006/0010/0045/0011/0047/0046/00 10	Gert de Lescloup	<u>ESTIBEAUX</u>	11,33	16,03
<u>FRANCOIS Serge</u>	12-9	D253/254/256/257/369/371/471/584/586/5 88	Lapière	<u>ESTIBEAUX</u>	8,86	7,52
<u>LABISCARRE Aurore</u>	20-15	D 744.156	Pylone	<u>ESTIBEAUX</u>	4,52	3,58
<u>LABISCARRE Aurore</u>	20-26	F 7.8.12.688.690	Traquet	<u>LABATUT</u>	2,57	2,07
<u>LABISCARRE Aurore</u>	20-35	D 148.395	Lande	<u>ESTIBEAUX</u>	3,63	3,27
<u>LABISCARRE Aurore</u>	20-36	D 753	Triangle	<u>ESTIBEAUX</u>	0,55	0,55
<u>LABISCARRE Denis</u>	19-43	AL 153.83	Lemourt 1	<u>CAUNEILLE</u>	2,4	2,14
<u>LABISCARRE Denis</u>	19-44	AL 80.305	Lemourt 2	<u>CAUNEILLE</u>	3,16	2,77
<u>LALANNE Bernard</u>	5-13	OD287/286/285/283/284	Derriere étable bernet	<u>HABAS</u>	2,28	2,25
<u>LALANNE Bernard</u>	5-16	QD392/393/394/399/400/401	Pente saubusse	<u>HABAS</u>	3,64	3,57
<u>LALANNE Bernard</u>	5-21	QD301/291/293/294	Deuxieme touya	<u>HABAS</u>	1,18	1,04
<u>LALANNE Bernard</u>	5-27	QD283/287/288/289/516/517/503/502/277 H363/365/372/374/375/376/377/378/379/3 80/381/387/388/389/390/391/392/397/501 /502/503/506/580	Pente barrère	<u>LABATUT</u>	6,31	5,69
<u>MONCADE Dominique</u>	18-1		Lebarrat Iarrat/POUYSENJUAN	<u>LABATUT</u>	11,75	10,58
<u>MONCADE Dominique</u>	18-2	H 330.331.338.347.349.350.351.353.354.364.	Ailloque	<u>LABATUT</u>	3,6	3,54
<u>SIBERCHICOT Jean-Noel</u>	16-2	ZH 0021/0005/0006/0007	Sin	<u>ESTIBEAUX</u>	17,26	15,52
<u>LOUSTAUNAU ALEXANDRE</u>	22-6	C 0099.0100.0101.0102.0103.0108.0109.011 0.0107.0106.0114.0113.0115.0112.0111.01 19.0117.0116.0121.0123.0124.	<u>TRAQUQUET</u>	<u>LABATUT</u>	10,97	10,97
<u>LOUSTAUNAU ALEXANDRE</u>	22-1	H 28.29.30.41.42.43.44.45.47.48.49.50.21.52 .55.56.57.58.549.	<u>PEYRE</u>	<u>LABATUT</u>	11,8	11,8
TOTAL					697,56	623,29

La cartographie du plan d'épandage est présentée en annexe. Elle concerne 626 hectares épandables, répartis sur les communes de Labatut, Cauneille, Habas et Estibeaux.

Article 3 - Article modifié

Les dispositions de l'article 45.7.4 de l'arrêté préfectoral n° 390 du 29 juillet 2010, sont remplacées par les dispositions suivantes.

Outre les analyses prévues au programme prévisionnel, les sols doivent être analysés aux fréquences définies ci-après à chaque point de référence.

A ce titre, il est choisi 28 points de référence dans les zones d'épandage des boues de curage. Les points de références sont repérés par leurs coordonnées Lambert ci-dessous :

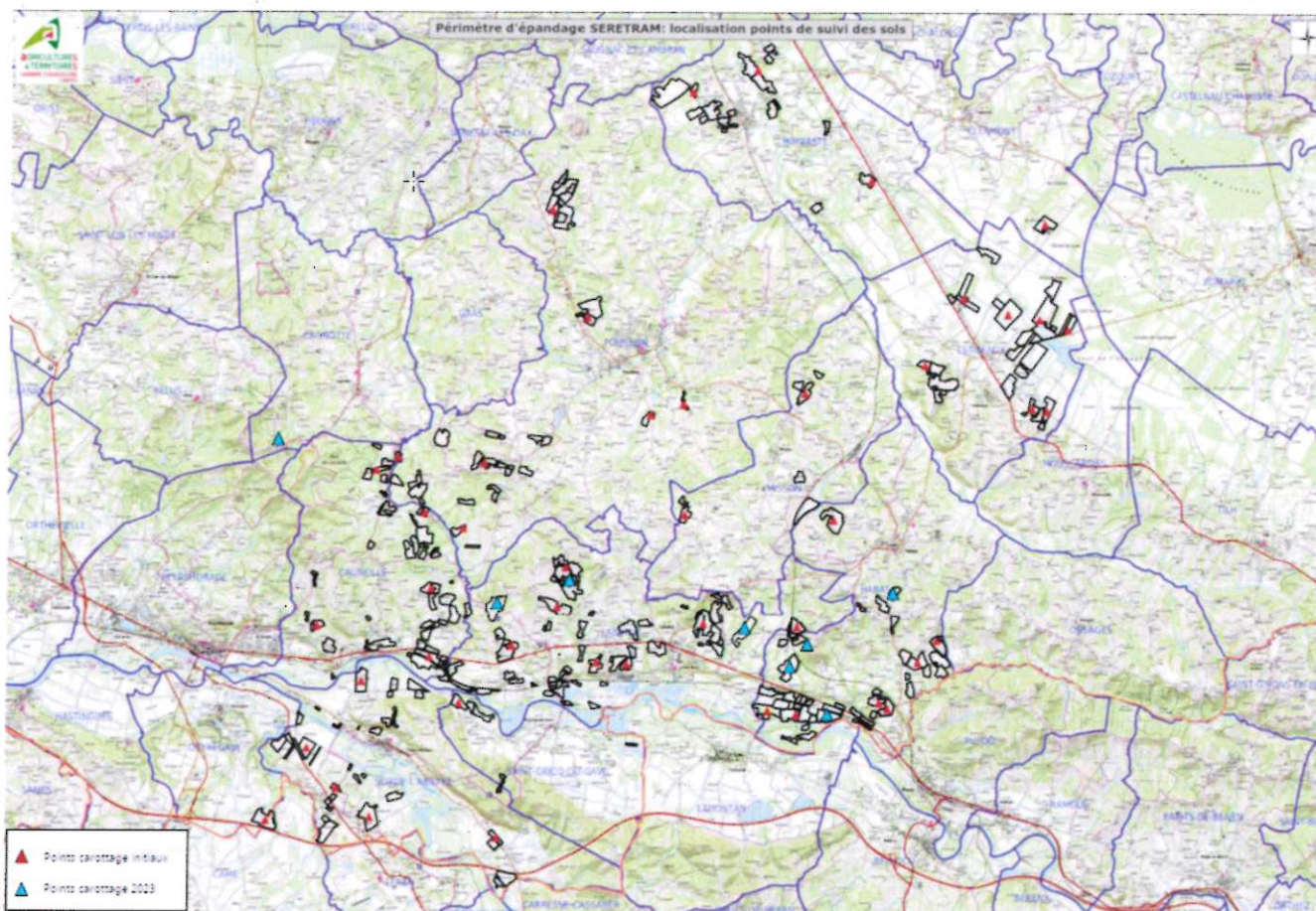

Ces analyses portent sur :

- les valeurs agronomiques
- la granulométrie
- les éléments traces métalliques

Article 4 - Publicité

Conformément aux dispositions du Code de l'environnement :

- 1° une copie du présent arrêté est déposée à la mairie de Labatut, et peut y être consultée.
- 2° un extrait du présent arrêté, énumérant notamment les motifs et considérants principaux qui ont fondé la décision ainsi que les prescriptions auxquelles l'installation est soumise, est affiché à la mairie de Labatut pendant une durée minimum d'un mois. Procès-verbal de l'accomplissement de ces formalités est dressé par les soins du maire ; le même extrait est publié sur le site internet de la préfecture qui a délivré l'acte pour une durée identique.
- 3° le même extrait est affiché en permanence de façon visible dans l'installation par les soins du bénéficiaire de l'autorisation.

Article 5 - Exécution

La secrétaire générale de la préfecture des Landes, le sous-préfet de Dax, le maire de Labatut, le directeur régional de l'environnement, de l'aménagement et du logement de Nouvelle-Aquitaine, les inspecteurs de l'environnement placés sous son autorité, sont chargés, chacun en ce qui le concerne, de l'exécution du présent arrêté qui sera notifié à la société SERETRAM.

Mont-de-Marsan, le 05 FEV. 2024

Pour la Préfète et par délégation
La Secrétaire Générale

Stéphanie MONTEUIL

Voie et délai de recours :

Le présent arrêté est soumis à un contentieux de pleine juridiction. Il peut être déféré auprès du tribunal administratif de Pau (Villa Noulibos - 50 Cours Lyautey - 64010 PAU Cedex) ou par voie électronique par l'intermédiaire de l'application "Télérecours citoyen" accessible sur le site www.telerecours.fr :

- 1° par le pétitionnaire ou l'exploitant, dans un délai de deux mois à compter du jour de notification du présent arrêté,
- 2° par les tiers intéressés en raison des inconvénients ou des dangers que le fonctionnement des installations présente pour les intérêts mentionnés aux articles L. 211-1 et L. 511-1, dans un délai de quatre mois à compter du premier jour de :
 - a) l'affichage en mairie dans les conditions prévues au 2° de l'article R. 181-44 ;
 - b) la publication de la décision sur le site internet de la préfecture prévue au 4° du même article.

Le délai court à compter de la dernière formalité accomplie. Si l'affichage constitue cette dernière formalité, le délai court à compter du premier jour d'affichage de la décision.

Sans préjudice du recours gracieux mentionné à l'article R. 214-36 du Code de l'environnement, le présent arrêté peut faire l'objet d'un recours gracieux ou hiérarchique dans le délai de deux mois. Ce recours administratif prolonge de deux mois les délais mentionnés aux 1° et 2°.

Tout recours administratif ou contentieux doit être notifié à l'auteur et au bénéficiaire de la décision, à peine, selon le cas, de non prorogation du délai de recours contentieux ou d'irrecevabilité. Cette notification doit être adressée par lettre recommandée avec accusé de réception, dans un délai de quinze jours francs à compter de la date d'envoi du recours administratif ou du dépôt du recours contentieux (article R. 181-51 du Code de l'environnement).

Annexe : Vue d'ensemble du plan d'épandage

